

# MENGHITUNG PJK SPT TAHUNAN PPh 21 KAR-TAP TER

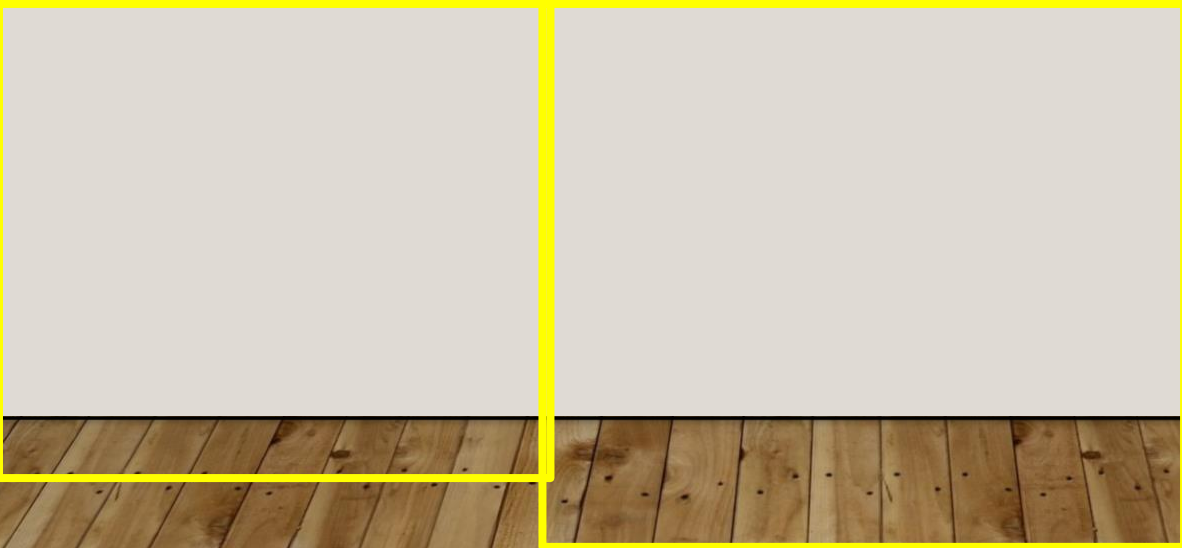
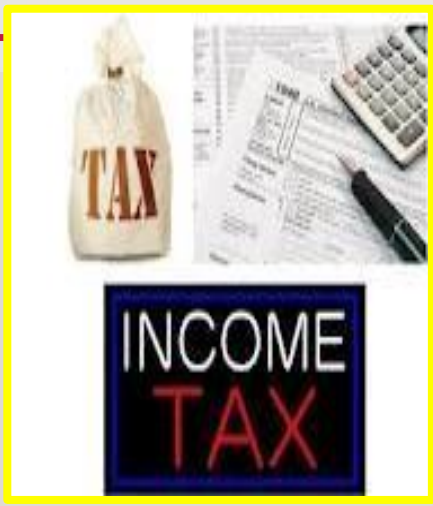

# Konsep PPh Pasal 21:

## Pajak Penghasilan Sehubungan dg

- Pekerjaan atau Jabatan,
  - Jasa dan kegiatan,
- Yg dilakukan Wajib Pajak Orang Pribadi**

**Penghasilan berupa :**

**Gaji/Upah**

**Honorarium**

**Tunjangan dan**

**Pembayaran lain dg nama & bentuk apapun  
Natura/kenikmatan (semenjak UU HPP)**

**WP DN**

**PPH 21**

**PPH 26**

**WPLN**

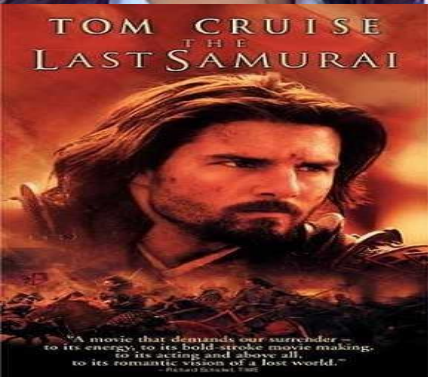

# INGAT JUGA PREMI-PREMI

(Yang Dibayar Oleh Pemberi Kerja):

	DT Perusahaan		DT Karyawan	
	Objek	Non Objek	Dpt Sbg (-)	Tdk Dpt Sbg (-)
1. Premi JKK	0,24%	-	-	-
2. Premi JKM	0,3%	-	-	-
3. Premi BPJS Kes	4%	-	-	1%
4. Premi JHT/THT		3,7%	2%	
5. Iuran Pensiun		2%	1%	

## Pasal 17 UU PPh

Lapisan PKP	Tarif
< Rp60juta	5%
> Rp60juta – Rp250juta	15%
> Rp250juta – Rp500juta	25%
> Rp500juta – Rp5milyar	30%
> Rp5milyar	35%

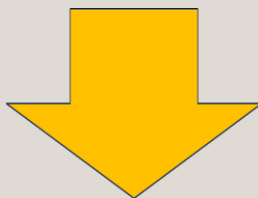

## Tabel PTKP

<b>TK</b>	<b>54.000.000</b>
<b>K/0</b>	<b>58.500.000</b>
<b>K/1</b>	<b>63.000.000</b>
<b>K/2</b>	<b>67.500.000</b>
<b>K/3</b>	<b>72.000.000</b>

## TER Pegawai Tetap

Penghasilan Bruto	Tarif Efektif
Pegawai Tetap	3 Tabel Tarif Bulanan berdasarkan PTKP (40-an lapisan tarif / tabel)

## TER Bukan Pegawai

Penghasilan Bruto	Tarif Efektif
Bukan Pegawai	1 Tabel Tarif (35 lapisan tarif)

## TER Pegawai Harian

Penghasilan Bruto	Tarif Harian
< Rp450 ribu	0%
> Rp450 ribu – Rp2,5 juta	0,5%

# SKEMA PERUBAHAN TARIF PPh 21 PEGAWAI TIDAK TETAP

## Tarif Pegawai Tidak Tetap *Existing*

Penghasilan Bruto	Tarif
< Rp450ribu / hari	Tidak dipotong
> Rp450.000/hari - ≤ Rp4.500.000/bulan	5% x (Ph.Bruto - Rp450.000)
> Rp4.500.000/bulan - Rp10.200.000/bulan	5% (Ph Bruto – PTKP sehari)
>10.200.000/bulan	Psl 17 x (Ph Bruto disetahunkan-PTKP)



## TER Pegawai Harian *To Be*

Penghasilan Bruto	TER Harian
< Rp450ribu	0%
> Rp450ribu – Rp2,5 juta	0,5%

# MEKANISME PERHITUNGAN TARIF TER 2024

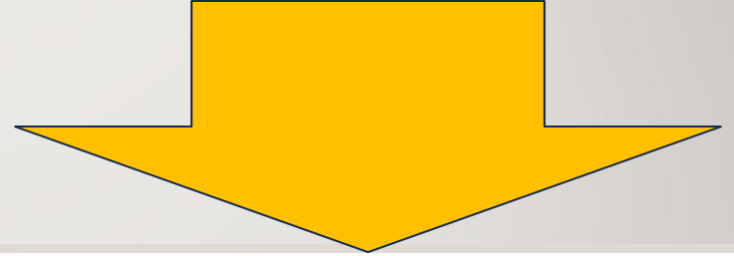

djp

**PERATURAN PEMERINTAH NOMOR 58 TAHUN 2023**

**TENTANG TARIF PEMOTONGAN PAJAK PENGHASILAN PASAL  
21 ATAS PENGHASILAN SEHUBUNGAN DENGAN PEKERJAAN,  
JASA, ATAU KEGIATAN WAJIB PAJAK ORANG PRIBADI**

# TARIF PPh Pasal 21 “Tidak Final” :

**(Pasal 2 PP-58/2023)**

1. Tarif Pasal 17 Ayat 1 Huruf a; dan
2. Tarif Efektif Rata-Rata “TER”.

**TER** ada 2 :

1. **TER BULANAN**
2. **TER HARIAN**

# TARIF PEMOTONGAN PAJAK PENGHASILAN PASAL 21

1

## Tarif Pasal 17 Ayat (1) huruf a Undang-Undang Pajak Penghasilan

Lapisan Penghasilan Kena Pajak	Tarif Pajak
sampai dengan Rp60.000.000,00 (enam puluh juta rupiah)	5% (lima persen)
di atas Rp60.000.000,00 (enam puluh juta rupiah) s.d. Rp250.000.000,00 (dua ratus lima puluh juta rupiah)	15% (lima belas persen)
di atas Rp250.000.000,00 (dua ratus lima puluh juta rupiah) s.d. Rp500.000.000,00 (lima ratus juta rupiah)	25% (dua puluh lima persen)
di atas Rp500.000.000,00 (lima ratus juta rupiah) s.d. Rp5.000.000.000,00 (lima miliar rupiah)	30% (tiga puluh persen)
di atas Rp5.000.000.000,00 (lima miliar rupiah)	35% (tiga puluh lima persen)



2

## Tarif Efektif Bulanan

**TER A = PTKP : TK/0 (54 juta); TK/1 & K/0 (58,5 juta)**

**TER B = PTKP : TK/2 & K/1 (63 juta); TK/3 & K/2 (67,5 juta)**

**TER C = PTKP : K/3 (72 juta)**

3

## Tarif Efektif Harian

Penghasilan Bruto Harian	TER Harian
$\leq$ Rp450ribu	0% x Ph Bruto Harian
$>$ Rp450ribu – Rp2,5 juta	0,5% x Ph Bruto Harian

# TER A - BULANAN TK/0 ; TK/1 ; K/0

<u>Ph. Bruto</u>		Tarif Bulanan		<u>Ph. Bruto</u>			
~~	s.d.	5.400.000	0%	13.750.001	s.d.	15.100.000	6,00%
5.400.001	s.d.	5.650.000	0,25%	15.100.001	s.d.	16.950.000	7,00%
5.650.001	s.d.	5.950.000	0,50%	16.950.001	s.d.	19.750.000	8,00%
5.950.001	s.d.	6.300.000	0,75%	19.750.001	s.d.	24.150.000	9,00%
6.300.001	s.d.	6.750.000	1,00%	24.150.001	s.d.	26.450.000	10,00%
6.750.001	s.d.	7.500.000	1,25%	26.450.001	s.d.	28.000.000	11,00%
7.500.001	s.d.	8.550.000	1,50%	28.000.001	s.d.	30.050.000	12,00%
8.550.001	s.d.	9.650.000	1,75%	30.050.001	s.d.	32.400.000	13,00%
9.650.001	s.d.	10.050.000	2,00%	32.400.001	s.d.	35.400.000	14,00%
10.050.001	s.d.	10.350.000	2,25%	35.400.001	s.d.	39.100.000	15,00%
10.350.001	s.d.	10.700.000	2,50%	39.100.001	s.d.	43.850.000	16,00%
10.700.001	s.d.	11.050.000	3,00%	43.850.001	s.d.	47.800.000	17,00%
11.050.001	s.d.	11.600.000	3,50%	47.800.001	s.d.	51.400.000	18,00%
11.600.001	s.d.	12.500.000	4,00%	51.400.001	s.d.	56.300.000	19,00%
12.500.001	s.d.	13.750.000	5,00%	56.300.001	s.d.	62.200.000	20,00%

**TK/0 ; TK/1 ; K/0**

<b>Ph. Bruto</b>			<b>Tarif Bulanan</b>
<b>62.200.001</b>	<b>s.d.</b>	<b>68.600.000</b>	<b>21,00%</b>
<b>68.600.001</b>	<b>s.d.</b>	<b>77.500.000</b>	<b>22,00%</b>
<b>77.500.001</b>	<b>s.d.</b>	<b>89.000.000</b>	<b>23,00%</b>
<b>89.000.001</b>	<b>s.d.</b>	<b>103.000.000</b>	<b>24,00%</b>
<b>103.000.001</b>	<b>s.d.</b>	<b>125.000.000</b>	<b>25,00%</b>
<b>125.000.001</b>	<b>s.d.</b>	<b>157.000.000</b>	<b>26,00%</b>
<b>157.000.001</b>	<b>s.d.</b>	<b>206.000.000</b>	<b>27,00%</b>
<b>206.000.001</b>	<b>s.d.</b>	<b>337.000.000</b>	<b>28,00%</b>
<b>337.000.001</b>	<b>s.d.</b>	<b>454.000.000</b>	<b>29,00%</b>
<b>454.000.001</b>	<b>s.d.</b>	<b>550.000.000</b>	<b>30,00%</b>
<b>550.000.001</b>	<b>s.d.</b>	<b>695.000.000</b>	<b>31,00%</b>
<b>695.000.001</b>	<b>s.d.</b>	<b>910.000.000</b>	<b>32,00%</b>
<b>910.000.001</b>	<b>s.d.</b>	<b>1.400.000.000</b>	<b>33,00%</b>
<b>1.400.000.001</b>	<b>s.d.</b>	<b>~~</b>	<b>34,00%</b>

# TER B - BULANAN TK/2 ; TK/3 ; K/1 ; K/2

Ph. Bruto			Tarif Bulanan	Ph. Bruto			Tarif Bulanan
~~	s.d.	6.200.000	0%	21.850.001	s.d.	26.000.000	9,00%
6.200.001	s.d.	6.500.000	0,25%	26.000.001	s.d.	27.700.000	10,00%
6.500.001	s.d.	6.850.000	0,50%	27.700.001	s.d.	29.350.000	11,00%
6.850.001	s.d.	7.300.000	0,75%	29.350.001	s.d.	31.450.000	12,00%
7.300.001	s.d.	9.200.000	1,00%	31.450.001	s.d.	33.950.000	13,00%
9.200.001	s.d.	10.750.000	1,50%	33.950.001	s.d.	37.100.000	14,00%
10.750.001	s.d.	11.250.000	2,00%	37.100.001	s.d.	41.100.000	15,00%
11.250.001	s.d.	11.600.000	2,50%	41.100.001	s.d.	45.800.000	16,00%
11.600.001	s.d.	12.600.000	3,00%	45.800.001	s.d.	49.500.000	17,00%
12.600.001	s.d.	13.600.000	4,00%	49.500.001	s.d.	53.800.000	18,00%
13.600.001	s.d.	14.950.000	5,00%	53.800.001	s.d.	58.500.000	19,00%
14.950.001	s.d.	16.400.000	6,00%	58.500.001	s.d.	64.000.000	20,00%
16.400.001	s.d.	18.450.000	7,00%	64.000.001	s.d.	71.000.000	21,00%
18.450.001	s.d.	21.850.000	8,00%	71.000.001	s.d.	80.000.000	22,00%

**TER B - BULANAN** TK/2 ; TK/3 ; K/1 ; K/2

<b>Ph. Bruto</b>			<b>Tarif Bulanan</b>
<b>80.000.001</b>	<b>s.d.</b>	<b>93.000.000</b>	<b>23,00%</b>
<b>93.000.001</b>	<b>s.d.</b>	<b>109.000.000</b>	<b>24,00%</b>
<b>109.000.001</b>	<b>s.d.</b>	<b>129.000.000</b>	<b>25,00%</b>
<b>129.000.001</b>	<b>s.d.</b>	<b>163.000.000</b>	<b>26,00%</b>
<b>163.000.001</b>	<b>s.d.</b>	<b>211.000.000</b>	<b>27,00%</b>
<b>211.000.001</b>	<b>s.d.</b>	<b>374.000.000</b>	<b>28,00%</b>
<b>374.000.001</b>	<b>s.d.</b>	<b>459.000.000</b>	<b>29,00%</b>
<b>459.000.001</b>	<b>s.d.</b>	<b>555.000.000</b>	<b>30,00%</b>
<b>555.000.001</b>	<b>s.d.</b>	<b>704.000.000</b>	<b>31,00%</b>
<b>704.000.001</b>	<b>s.d.</b>	<b>957.000.000</b>	<b>32,00%</b>
<b>957.000.001</b>	<b>s.d.</b>	<b>1.405.000.000</b>	<b>33,00%</b>
<b>1.405.000.001</b>	<b>s.d.</b>	<b>~~</b>	<b>34,00%</b>

# TER C - BULANAN

K/3

<u>Ph. Bruto</u>		Tarif Bulanan		<u>Ph. Bruto</u>		Tarif Bulanan	
~~	s.d.	6.600.000	0%	22.700.001	s.d.	26.600.000	9,00%
6.600.001	s.d.	6.950.000	0,25%	26.600.001	s.d.	28.100.000	10,00%
6.950.001	s.d.	7.350.000	0,50%	28.100.001	s.d.	30.100.000	11,00%
7.350.001	s.d.	7.800.000	0,75%	30.100.001	s.d.	32.600.000	12,00%
7.800.001	s.d.	8.850.000	1,00%	32.600.001	s.d.	35.400.000	13,00%
8.850.001	s.d.	9.800.000	1,25%	35.400.001	s.d.	38.900.000	14,00%
9.800.001	s.d.	10.950.000	1,50%	38.900.001	s.d.	43.000.000	15,00%
10.950.001	s.d.	11.200.000	1,75%	43.000.001	s.d.	47.400.000	16,00%
11.200.001	s.d.	12.050.000	2,00%	47.400.001	s.d.	51.200.000	17,00%
12.050.001	s.d.	12.950.000	3,00%	51.200.001	s.d.	55.800.000	18,00%
12.950.001	s.d.	14.150.000	4,00%	55.800.001	s.d.	60.400.000	19,00%
14.150.001	s.d.	15.550.000	5,00%	60.400.001	s.d.	66.700.000	20,00%
15.550.001	s.d.	17.050.000	6,00%	66.700.001	s.d.	74.500.000	21,00%
17.050.001	s.d.	19.500.000	7,00%	74.500.001	s.d.	83.200.000	22,00%
19.500.001	s.d.	22.700.000	8,00%	83.200.001	s.d.	95.600.000	23,00%

**TER C - BULANAN****K/3**

<b>Ph. Bruto</b>			<b>Tarif Bulanan</b>
<b>95.600.001</b>	<b>s.d.</b>	<b>110.000.000</b>	<b>24,00%</b>
<b>110.000.001</b>	<b>s.d.</b>	<b>134.000.000</b>	<b>25,00%</b>
<b>134.000.001</b>	<b>s.d.</b>	<b>169.000.000</b>	<b>26,00%</b>
<b>169.000.001</b>	<b>s.d.</b>	<b>221.000.000</b>	<b>27,00%</b>
<b>221.000.001</b>	<b>s.d.</b>	<b>390.000.000</b>	<b>28,00%</b>
<b>390.000.001</b>	<b>s.d.</b>	<b>463.000.000</b>	<b>29,00%</b>
<b>463.000.001</b>	<b>s.d.</b>	<b>561.000.000</b>	<b>30,00%</b>
<b>561.000.001</b>	<b>s.d.</b>	<b>709.000.000</b>	<b>31,00%</b>
<b>709.000.001</b>	<b>s.d.</b>	<b>965.000.000</b>	<b>32,00%</b>
<b>965.000.001</b>	<b>s.d.</b>	<b>1.419.000.000</b>	<b>33,00%</b>
<b>1.419.000.001</b>	<b>s.d.</b>	<b>~~</b>	<b>34,00%</b>

# SKEMA PERUBAHAN TARIF PPh 21 BUKAN PEGAWAI

## Tarif Bukan Pegawai Existing

Kondisi	Tarif
Tidak Berkesinambungan	Psl 17 x (Ph. Bruto x 50%)
Berkesinambungan, memiliki NPWP, hanya memperoleh penghasilan dari hubungan kerja dengan Pemotong PPh Psl 21, dan tidak memperoleh penghasilan lainnya.	Psl 17 x ((Ph. Bruto x 50%)-PTKP) *kumulatif
Berkesinambungan, tidak memiliki NPWP atau memperoleh penghasilan lainnya selain dari hubungan kerja dengan Pemotong PPh Ps 21.	Psl 17 x (Ph. Bruto x 50%) *kumulatif



## Tarif Efektif Bukan Pegawai To Be

No.	Penghasilan Bruto (Rp)	TER BP
1	kurang dari	4,000,000
2	4,000,001 s.d.	6,000,000
3	6,000,001 s.d.	10,000,000
4	10,000,001 s.d.	16,000,000
5	16,000,001 s.d.	24,000,000
6	24,000,001 s.d.	34,000,000
7	34,000,001 s.d.	46,000,000
8	46,000,001 s.d.	74,000,000
9	74,000,001 s.d.	106,000,000
10	106,000,001 s.d.	115,000,000
11	115,000,001 s.d.	125,000,000
12	125,000,001 s.d.	135,000,000
13	135,000,001 s.d.	145,000,000
14	145,000,001 s.d.	155,000,000
15	155,000,001 s.d.	165,000,000
16	165,000,001 s.d.	175,000,000
17	175,000,001 s.d.	185,000,000
18	185,000,001 s.d.	188,000,000
19	188,000,001 s.d.	191,000,000
20	191,000,001 s.d.	194,000,000
21	194,000,001 s.d.	197,000,000
22	197,000,001 s.d.	200,000,000
23	200,000,001 s.d.	300,000,000
24	300,000,001 s.d.	400,000,000
25	400,000,001 s.d.	500,000,000
26	500,000,001 s.d.	580,000,000
27	580,000,001 s.d.	660,000,000
28	660,000,001 s.d.	740,000,000
29	740,000,001 s.d.	800,000,000
30	800,000,001 s.d.	840,000,000
31	840,000,001 s.d.	880,000,000
32	880,000,001 s.d.	920,000,000
33	920,000,001 s.d.	960,000,000
34	960,000,001 s.d.	1,000,000,000
35	lebih dari	1,000,000,001

**Tuan R** pada bekerja pada perusahaan PT ABC dan memperoleh gaji sebulan **Rp10.000.000,00** serta membayar iuran pensiun sebesar Rp100.000,00 per bulan. Tuan R menikah dan tidak memiliki tanggungan (PTKP **K/0**).

**PERHITUNGAN BULANAN SAAT INI**

Gaji	Rp10.000.000,00
Biaya Jabatan	
5% x Rp10.000.000,00	Rp 500.000,00
Iuran pensiun	Rp 100.000,00
Penghasilan neto sebulan	Rp 9.400.000,00
Penghasilan neto setahun	
12 x Rp9.400.000,00	Rp112.800.000,00
PTKP setahun	Rp 58.500.000,00
Ph Kena Pajak setahun	Rp 54.300.000,00
PPh Pasal 21 terutang	
5% x Rp54.300.000,00	Rp 2.715.000,00
PPh Pasal 21 <b>per bulan (Jan-Des)</b>	
Rp2.715.000,00 : 12	<b>Rp226.250,00</b>

	Penghasilan per bulan (Rupiah)	PPh setahun (Rupiah)	PPh per bulan (Rupiah)		Ket.	
			Existing Jan-Des	Tarif Efektif		
				Jan-Nov		Des
Tuan R	10.000.000	2.715.000	226.250	200.000	515.000	Tarif efektif 2% (Tabel A baris 9)

**PERHITUNGAN BULANAN DENGAN TARIF EFEKTIF**

**Jan – Nov** : 2% x Rp10.000.000,00 = **Rp200.000,00** / bulan

**Des** : Rp2.715.000,00 – (11 x Rp200.000,00) = **Rp515.000,00**

**PETA**  
**PP 58/2023**  
 jo.  
**PMK-168/2023**

**Subjek  
 Penerima  
 Pengh.**

Peg. Tetap & Pensiunan	Diterapkan Setiap Masa (Kecuali Masa Pajak Terakhir)	Ph. Bruto X TER BULANAN
	Diterapkan Pada Masa Pajak Terakhir	PKP Setahun X Tarif Pasal 17
Anggota De-Kom/ De-Was Yg Menerima Ph. Tdk Teratur	Diterapkan Per Masa Pajak	Ph. Bruto X TER BULANAN
Peg. Tidak Tetap: <b>1. Dibayar Non Bulanan</b> <b>2. Dibayar Bulanan</b>	a). Rp 0 - 450.000 / Hari	Ph. Bruto X TER HARIAN 0%
	b). Rp 450.001 - 2.500.000 / Hari	Ph. Bruto X TER HARIAN 0,5%
	c). > Rp 2.500.000 / Hari	Ph. Bruto X 50% X Tarif Pasal 17
		Ph. Bruto X TER BULANAN
Bu-Peg.	Diterapkan Per Masa Pajak/ Pada Saat Terutang	Ph. Bruto X 50% X Tarif Pasal 17
Peserta Kegiatan	Diterapkan Per Masa Pajak/ Pada Saat Terutang	Ph. Bruto X Tarif Pasal 17
Peserta Prog. Pensiun (Status Peg.) Atas Penarikan Dana Pensiun di awal	Diterapkan Per Masa Pajak	Ph. Bruto X Tarif Pasal 17
Mantan Pegawai	Diterapkan Per Masa Pajak	Ph. Bruto X Tarif Pasal 17
OP LN	Diterapkan Per Masa Pajak	Ph. Bruto X Tarif Pasal 26 (20%) Atau Ses. Tarif Tax Treaty

# PEGAWAITETAP

**Pegawai Tetap = pegawai yg menerima atau memperoleh penghasilan secara teratur, termasuk anggota dewan komisaris dan anggota dewan pengawas, serta pegawai yg bekerja berdasarkan kontrak utk suatu jangka waktu tertentu sepanjang Pegawai yang bersangkutan bekerja penuh dalam pekerjaan tersebut .**

*(Pasal 1 Angka 10 PMK-168/2023)*

Tuan A bekerja pada PT Z. Tuan A berstatus menikah dan tidak memiliki tanggungan (K/0). **Premi JKK dan JKM** per bulan yang dibayar oleh PT Z untuk Tuan A adalah masing-masing sebesar **0,50% dan 0,30%** dari komponen gaji Tuan A. **Iuran pensiun** yang dibayarkan oleh PT Z untuk Tuan A adalah sebesar **Rp200.000,00** per bulan sedangkan iuran pensiun yang **dibayar sendiri oleh Tuan A** melalui PT Z adalah sebesar **Rp100.000,00** per bulan. Tuan A melakukan pembayaran **zakat** sebesar **Rp200.000,00** per bulan melalui PT Z kepada Badan Amil Zakat yang disahkan oleh pemerintah. Selama tahun 2024, Tuan A menerima atau memperoleh penghasilan dan dipotong PPh Pasal 21 menggunakan tarif efektif bulanan kategori A dengan penghitungan sebagai berikut:

Bulan	Gaji (Rp)	Tunjangan (Rp)	Tunjangan Hari Raya (Rp)	Bonus (Rp)	Uang Lembur (Rp)	Premi JKK dan JKM (Rp)	Penghasilan Bruto (Rp)	Tarif Efektif Bulanan Kategori A	PPh Pasal 21 (Rp)
Januari	10.000.000	20.000.000				80.000	30.080.000	13%	3.910.400
Februari	10.000.000	20.000.000			5.000.000	80.000	35.080.000	14%	4.911.200
Maret	10.000.000	20.000.000				80.000	30.080.000	13%	3.910.400
April	10.000.000	20.000.000				80.000	30.080.000	13%	3.910.400
Mei	10.000.000	20.000.000			5.000.000	80.000	35.080.000	14%	4.911.200
Juni	10.000.000	20.000.000				80.000	30.080.000	13%	3.910.400
Juli	10.000.000	20.000.000		20.000.000		80.000	50.080.000	18%	9.014.400
Agustus	10.000.000	20.000.000				80.000	30.080.000	13%	3.910.400
September	10.000.000	20.000.000				80.000	30.080.000	13%	3.910.400
Oktober	10.000.000	20.000.000				80.000	30.080.000	13%	3.910.400
November	10.000.000	20.000.000				80.000	30.080.000	13%	3.910.400
Desember	10.000.000	20.000.000	60.000.000			80.000	90.080.000		
Jumlah	120.000.000	240.000.000	60.000.000	20.000.000	10.000.000	960.000	450.960.000		50.120.000

Penghitungan Pajak Penghasilan Pasal 21 terutang pada bulan Desember 2024:

Penghasilan bruto setahun	Rp	450.960.000
Pengurangan:		
1. Biaya jabatan setahun maksimal Rp6.000.000,00	Rp	6.000.000,00
2. Iuran pensiun 12 X Rp100.000,00	Rp	1.200.000,00
3. Zakat	Rp	2.400.000,00
	Rp	9.600.000,00
Penghasilan neto setahun	Rp	441.360.000
Penghasilan Tidak Kena Pajak setahun		
- untuk wajib pajak sendiri	Rp	54.000.000,00
- tambahan untuk menikah	Rp	4.500.000,00
	Rp	58.500.000,00
Penghasilan kena pajak setahun	Rp	382.860.000
Pajak Penghasilan Pasal 21 terutang setahun		
5% X Rp 60.000.000,00	Rp	3.000.000,00
15% X Rp 190.000.000,00	Rp	28.500.000,00
25% X Rp 132.860.000,00	Rp	33.215.000,00
	Rp	64.715.000,00
Pajak Penghasilan Pasal 21 yang telah dipotong sampai dengan bulan November 2024	Rp	50.120.000
Pajak Penghasilan Pasal 21 yang harus dipotong pada bulan Desember 2024	Rp	14.595.000

Petunjuk pelaksanaan juga berlaku untuk menghitung PPh Pasal 21 bagi penerima pensiun berkala serta PNS, Anggota TNI, Anggota Polri, Pejabat Negara, dan Pensiunannya.



PT ABC di tahun 2024 , Mempunyai 5 Orang Pegawai Tetap Sbb :

1.

Ph.	Edo	Widi	Arga	Jhon	Rambo
	L-K/3	P-TK/0	L-K/0	L-K/2	L-TK/0
Ga-Pok	25.000.000	20.000.000	10.000.000	7.500.000	4.000.000
Tunj.Jabatan	4.000.000	3.000.000	2.000.000	1.000.000	-
Tunj.Makan	1.500.000	1.000.000	1.000.000	500.000	500.000
Tunj.Transport	1.500.000	1.000.000	1.000.000	500.000	500.000
Uang Lembur	-	-	2.000.000	1.000.000	1.000.000
Bonus	25.000.000	20.000.000	10.000.000	7.500.000	4.000.000
THR	25.000.000	20.000.000	10.000.000	7.500.000	4.000.000
Premi JKK	60.000	48.000	24.000	18.000	9.600
Premi JKM	75.000	60.000	30.000	22.500	12.000
BPJS Kes.	1.000.000	800.000	400.000	300.000	160.000
Premi JHT	925.000	740.000	370.000	277.500	148.000
Premi Pensiun	500.000	400.000	200.000	150.000	80.000

2. PEGAWAI MENANGGUNG (DI POTONG DARI GAJI POKOK)

Premi JHT	500.000	400.000	200.000	150.000	80.000
Premi Pensiun	250.000	200.000	100.000	75.000	40.000

3. Penghasilan Tersebut Jan - Des 2024

4. Hitung PPh Pasal 21 Setiap Bulan (Jan - Nov 2024)

5. Hitung PPh 21 Pasal 21 Desember



**JAWAB :**

Ph.	Edo	Widi	Arga	Jhon	Rambo
	L-K/3	P-TK/0	L-K/0	L-K/2	L-TK/0
Ga-Pok	25.000.000	20.000.000	10.000.000	7.500.000	4.000.000
Tunj.Jabatan	4.000.000	3.000.000	2.000.000	1.000.000	-
Tunj.Makan	1.500.000	1.000.000	1.000.000	500.000	500.000
Tunj.Transport	1.500.000	1.000.000	1.000.000	500.000	500.000
Uang Lembur	-	-	2.000.000	1.000.000	1.000.000
Bonus	25.000.000	20.000.000	10.000.000	7.500.000	4.000.000
THR	25.000.000	20.000.000	10.000.000	7.500.000	4.000.000
Premi JKK	60.000	48.000	24.000	18.000	9.600
Premi JKM	75.000	60.000	30.000	22.500	12.000
BPJS Kes.	1.000.000	800.000	400.000	300.000	160.000
Premi JHT	925.000	740.000	370.000	277.500	148.000
Premi Pensiun	500.000	400.000	200.000	150.000	80.000
Ph. Bruto	83.135.000	65.908.000	36.454.000	25.840.500	14.181.600
Tarif TER	22%	21%	15%	9%	6%
Pajak PPh 21	18.289.700	13.840.680	5.468.100	2.325.645	850.896
Selama Jan sd Nov	201.186.700	152.247.480	60.149.100	25.582.095	9.359.856



**DESEMBER**

Ph.Bruto Setahun	83.135.000 12	65.908.000 12	36.454.000 12	25.840.500 12	14.181.600 12
	<b>997.620.000</b>	<b>790.896.000</b>	<b>437.448.000</b>	<b>310.086.000</b>	<b>170.179.200</b>
<b>PENGURANG :</b>					
Bi-Jab	6.000.000	6.000.000	6.000.000	6.000.000	6.000.000
JHT Di tagung Peg.	6.000.000	4.800.000	2.400.000	1.800.000	960.000
Pensiun	3.000.000	2.400.000	1.200.000	900.000	480.000
Pengurang Set.	15.000.000	13.200.000	9.600.000	8.700.000	7.440.000
Ph.Net.Set	982.620.000	777.696.000	427.848.000	301.386.000	162.739.200
PTKP	72.000.000	54.000.000	58.500.000	67.500.000	54.000.000
PKP	910.620.000	723.696.000	369.348.000	233.886.000	108.739.200
PKP Dibuletin sd R-KEB	<b>910.620.000</b>	<b>723.696.000</b>	<b>369.348.000</b>	<b>233.886.000</b>	<b>108.739.000</b>
	60.000.000	3.000.000	3.000.000	3.000.000	3.000.000
	190.000.000	28.500.000	28.500.000	28.500.000	26.082.900
	250.000.000	62.500.000	62.500.000	29.837.000	-
	123.186.000	67.108.800	-	-	-
	<b>217.186.000</b>	<b>161.108.800</b>	<b>61.337.000</b>	<b>29.082.900</b>	<b>10.310.850</b>
Sudah Di Pot. Jan-Nov	201.186.700	152.247.480	60.149.100	25.582.095	9.359.856
PPh 21 Des.	15.999.300	8.861.320	1.187.900	3.500.805	950.994
PT ABC Des Akan Setor	<b>30.500.319</b>				



**PT Ogah Pusing di tahun 2024 , Mempunyai 5 Orang Pegawai Tetap Sbb :**

1.

Ph.	Eko	Titik	Argo	Jhony	Randy
	L-K/3	P-TK/0	L-K/0	L-K/2	L-TK/0
Ga-Pok	25.000.000	20.000.000	10.000.000	7.500.000	4.000.000
Tunj.Jabatan	4.000.000	3.000.000	2.000.000	1.000.000	-
Tunj.Makan	1.500.000	1.000.000	1.000.000	500.000	500.000
Tunj.Transport	1.500.000	1.000.000	1.000.000	500.000	500.000
Uang Lembur	-	-	2.000.000	1.000.000	1.000.000
Bonus	25.000.000	20.000.000	10.000.000	7.500.000	4.000.000
Premi JKK	60.000	48.000	24.000	18.000	9.600
Premi JKM	75.000	60.000	30.000	22.500	12.000
BPJS Kes.	1.000.000	800.000	400.000	300.000	160.000
Premi JHT	925.000	740.000	370.000	277.500	148.000
Premi Pensiun	500.000	400.000	200.000	150.000	80.000

2.

**PEGAWAI MENANGGUNG (DI POTONG DARI GAJI POKOK)**

Premi JHT	500.000	400.000	200.000	150.000	80.000
Premi Pensiun	250.000	200.000	100.000	75.000	40.000
THR	25.000.000	20.000.000	10.000.000	7.500.000	4.000.000

3.

Penghasilan Tersebut Jan - Des 2024 (THR diberikan di Bulan April saja)

4.

Hitung PPh Pasal 21 Setiap Bulan (Jan - Nov 2024)

5.

Hitung PPh 21 Pasal 21 Desember



**JAWAB :**

Ph.	Eko	Titik	Argo	Jhony	Randy
	L-K/3	P-TK/0	L-K/0	L-K/2	L-TK/0
Ga-Pok	25.000.000	20.000.000	10.000.000	7.500.000	4.000.000
Tunj.Jabatan	4.000.000	3.000.000	2.000.000	1.000.000	-
Tunj.Makan	1.500.000	1.000.000	1.000.000	500.000	500.000
Tunj.Transport	1.500.000	1.000.000	1.000.000	500.000	500.000
Uang Lembur	-	-	2.000.000	1.000.000	1.000.000
Bonus	25.000.000	20.000.000	10.000.000	7.500.000	4.000.000
Premi JKK	60.000	48.000	24.000	18.000	9.600
Premi JKM	75.000	60.000	30.000	22.500	12.000
BPJS Kes.	1.000.000	800.000	400.000	300.000	160.000
Premi JHT	925.000	740.000	370.000	277.500	148.000
Premi Pensiun	500.000	400.000	200.000	150.000	80.000
Ph. Bruto	58.135.000	45.908.000	26.454.000	18.340.500	10.181.600
Tarif TER	19%	17%	11%	7%	2%
Pajak PPh 21	11.045.650	7.804.360	2.909.940	1.283.835	229.086
Selama Jan-mar sd mei-Nov	<b>110.456.500</b>	<b>78.043.600</b>	<b>29.099.400</b>	<b>12.838.350</b>	<b>2.290.860</b>



Ph.	Eko	Titik	Argo	Jhony	Randy
	L-K/3	P-TK/0	L-K/0	L-K/2	L-TK/0
Ga-Pok	25.000.000	20.000.000	10.000.000	7.500.000	4.000.000
Tunj.Jabatan	4.000.000	3.000.000	2.000.000	1.000.000	-
Tunj.Makan	1.500.000	1.000.000	1.000.000	500.000	500.000
Tunj.Transport	1.500.000	1.000.000	1.000.000	500.000	500.000
Uang Lembur	-	-	2.000.000	1.000.000	1.000.000
Bonus	25.000.000	20.000.000	10.000.000	7.500.000	4.000.000
THR	25.000.000	20.000.000	10.000.000	7.500.000	4.000.000
Premi JKK	60.000	48.000	24.000	18.000	9.600
Premi JKM	75.000	60.000	30.000	22.500	12.000
BPJS Kes.	1.000.000	800.000	400.000	300.000	160.000
Premi JHT	925.000	740.000	370.000	277.500	148.000
Premi Pensiun	500.000	400.000	200.000	150.000	80.000
Ph. Bruto	83.135.000	65.908.000	36.454.000	25.840.500	14.181.600
Tarif TER	22%	21%	15%	9%	6%
Pajak PPh 21 Apr	<b>18.289.700</b>	<b>13.840.680</b>	<b>5.468.100</b>	<b>2.325.645</b>	<b>850.896</b>
Selama Jan sd Nov	<b>128.746.200</b>	<b>91.884.280</b>	<b>34.567.500</b>	<b>15.163.995</b>	<b>3.141.756</b>



Ph.Bruto Setahun	581.350.000	459.080.000	264.540.000	183.405.000	101.816.000
	83.135.000	65.908.000	36.454.000	25.840.500	14.181.600
	<b>664.485.000</b>	<b>524.988.000</b>	<b>300.994.000</b>	<b>209.245.500</b>	<b>115.997.600</b>
<b>PENGURANG :</b>					
Bi-Jab	6.000.000	6.000.000	6.000.000	6.000.000	5.799.880
JHT Di tanggung Peg.	6.000.000	4.800.000	2.400.000	1.800.000	960.000
Pensiun	3.000.000	2.400.000	1.200.000	900.000	480.000
Pengurang Set.	15.000.000	13.200.000	9.600.000	8.700.000	7.239.880
Ph.Net.Set	649.485.000	511.788.000	291.394.000	200.545.500	108.757.720
PTKP	72.000.000	54.000.000	58.500.000	67.500.000	54.000.000
PKP	577.485.000	457.788.000	232.894.000	133.045.500	54.757.720
PKP Dibuletin sd R-KEB	<b>577.485.000</b>	<b>457.788.000</b>	<b>232.894.000</b>	<b>133.046.000</b>	<b>54.758.000</b>
	60.000.000	3.000.000	3.000.000	3.000.000	2.737.900
	190.000.000	28.500.000	28.500.000	25.934.100	10.956.900
	250.000.000	62.500.000	51.947.000		
		23.245.500			
	<b>117.245.500</b>	<b>83.447.000</b>	<b>28.934.100</b>	<b>13.956.900</b>	<b>2.737.900</b>
Sudah Di Pot. Jan-Nov	128.746.200	91.884.280	34.567.500	15.163.995	3.141.756
PPh 21 Des.	- 11.500.700	- 8.437.280	- 5.633.400	- 1.207.095	- 403.856
PT Ogah Pusing Des LB	<b>- 27.182.331</b>				



# SKEMA PERUBAHAN PPh 21 PEGAWAI TETAP

16

Tarif Pegawai Tetap / Pensiunan Existing	
Waktu	Tarif
setiap masa, <i>kecuali</i> masa pajak terakhir	<b>((Ph. Bruto sebulan – Biaya Jabatan/Pensiun – luran Pensiun) disetahunkan – PTKP) x Tarif Ps. 17) / 12</b>
masa pajak terakhir	PPh Pasal 21 setahun = (Ph. Bruto setahun – Biaya Jabatan/Pensiun – luran Pensiun – PTKP) x Tarif Ps. 17
	PPh Ps. 21 Masa Pajak terakhir = PPh Ps. 21 setahun – PPh Ps. 21 yang sudah dipotong selain masa pajak terakhir



Tarif Pegawai Tetap / Pensiunan To Be	
Waktu	Tarif
setiap masa, <i>kecuali</i> masa pajak terakhir	<b>Ph. Bruto sebulan x TER Bulanan*</b> Keterangan * : TER A = PTKP: TK/0 (54 juta); TK/1 & K/0 (58,5 juta) TER B = PTKP: TK/2 & K/1 (63 juta); TK/3 & K/2 (67,5 juta) TER C = PTKP: K/3 (72 juta)
masa pajak terakhir	PPh Pasal 21 setahun = (Ph. Bruto setahun – Biaya Jabatan/Pensiun – luran Pensiun – <b>Zakat / Sumbangan Keagamaan Wajib yang dibayar melalui pemberi kerja</b> – PTKP) x Tarif Ps. 17
	PPh Ps. 21 Masa Pajak terakhir = PPh Ps. 21 setahun – PPh Ps. 21 yang sudah dipotong selain masa pajak terakhir

# TARIF PROGRESIF FINAL X PENGHASILAN BRUTO

## I. PENERIMA UANG PESANGON

<b>Tarif Pesangon</b>	
<b>0%</b>	<b>0 - 50 JT</b>
<b>5%</b>	<b>50 - 100 JT</b>
<b>15%</b>	<b>100 - 500 Jt</b>
<b>25%</b>	<b>&gt; 500 JT</b>



**Nona Noni mendapat PESANGON Rp 400juta.**

**Hitung PPh 21!**

**Jawab:**

**PESANGON**

**400.000.000**

**50.000.000**

**0%**

**=**

**-**

**50.000.000**

**5%**

**=**

**2.500.000**

**300.000.000**

**15%**

**=**

**45.000.000**

**47.500.000**

**Nona Noni TERIMA**

**=**

**352.500.000**

# Penerapan - Penerapan Natura

Sesuai dengan PMK No. 66 Tahun 2023

Penerapan pajak atas natura sangat memperhatikan nilai kepastian yang diterima oleh karyawan, sehingga **natura dan/atau kenikmatan dalam jenis dan batasan nilai tertentu dikecualikan dari objek Pajak Penghasilan.**

# Makanan/minuman

yang disediakan untuk seluruh karyawan di tempat kerja tanpa batasan nilai, sedangkan kupon makan bagi karyawan dinas luar (termasuk dalam bentuk *reimbursement* biaya makan/minum)

maksimal **Rp2 juta**

**per bulan** atau senilai yang disediakan di tempat kerja (mana yang lebih tinggi).

# Bingkisan Hari Raya Keagamaan

meliputi Hari Raya Idulfitri, Natal, Nyepi, Waisak, dan Tahun Baru Imlek tanpa batasan nilai, sedangkan bingkisan selain hari raya keagamaan tersebut

maksimal **Rp3 juta** per tahun

## Fasilitas Olahraga

Fasilitas olahraga selain golf, pacuan kuda, *power boating*, terbang layang, dan otomotif

maksimal **Rp1,5 juta** per bulan

---

## Fasilitas Tempat Tinggal Nonkomunal

Seperti sewa apartemen atau rumah

maksimal **Rp2 juta** per bulan

## Fasilitas Tempat Tinggal Komunal

Seperti asrama dan sebagainya

**> tanpa batasan nilai**

## Peralatan dan Fasilitas Kerja

seperti laptop, komputer, ponsel, pulsa, dan internet

**> tanpa batasan nilai**

---

## Fasilitas Pelayanan Kesehatan dan Pengobatan

dalam penanganan kecelakaan kerja, penyakit akibat kerja, kedaruratan, dan pengobatan lanjutannya

**> tanpa batasan nilai**

Natura atau kenikmatan terkait

## **standar keamanan, kesehatan, dan keselamatan kerja**

meliputi pakaian seragam, antar jemput karyawan, peralatan keselamatan kerja, obat-obatan/vaksin dalam penanganan pandemi

**> tanpa batasan nilai**

---

Sarana, prasarana, dan fasilitas bagi pegawai beserta keluarga yang

## **bekerja di daerah tertentu**

termasuk daerah terpencil meliputi sarana, prasarana, dan fasilitas perumahan, pelayanan kesehatan, pendidikan, pengangkutan dan olahraga

**> tanpa batasan nilai**

## Fasilitas Kendaraan

bukan objek pajak jika pegawai/penerima **bukan pemegang saham** dan **penghasilan bruto tidak lebih dari Rp100 juta per bulan**

---

## Fasilitas Peribadatan

antara lain berbentuk musala, masjid, kapel, atau pura yang diperuntukkan semata-mata untuk kegiatan peribadatan

# Fasilitas Iuran

kepada dana pensiun yang ditanggung pemberi kerja bagi pegawai

Peraturan ini mulai berlaku **1 Juli 2023** sehingga pemberi natura dan/atau kenikmatan wajib melakukan pemotongan PPh atas pemberian natura dan/atau kenikmatan **yang melebihi batasan nilai**, mulai tanggal 1 Juli 2023

Thank you!



senyum itu..

'indah

ibadah'

'sedekah



amalannya yang paling mudah

maritsaniwah.wordpress.com

